

Schalen: Lengte: 1/500
Hoogte: 1/100

NAZARETHSESTEENWEG N437
- BOEREGEMSTRAAT N437
VERGELIJKINGSVLAK
6.00m T.A.W.

| |
|--------------------------|
| Profielnummer |
| Tussenafstand |
| Samengestelde afstand |
| Bestaand hoogte ontwerp |
| Ontworpen hoogte ontwerp |
| Vertikale geometrie |
| Horizontale geometrie |
| Samengestelde afstand |

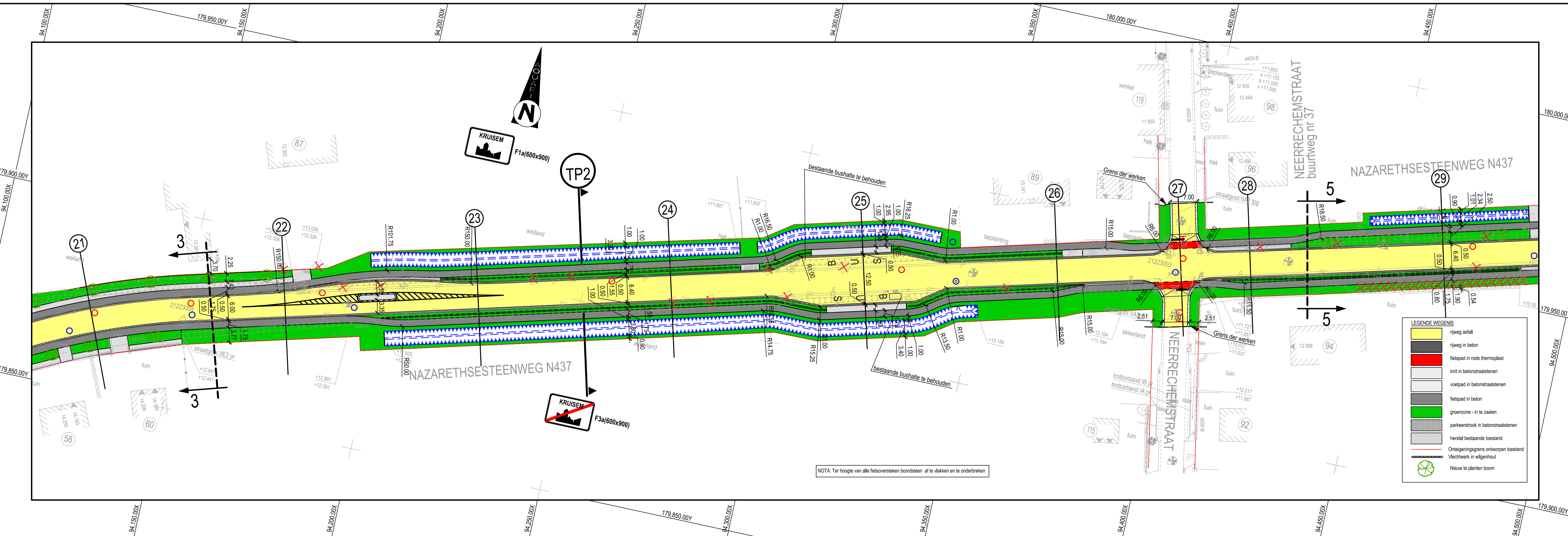
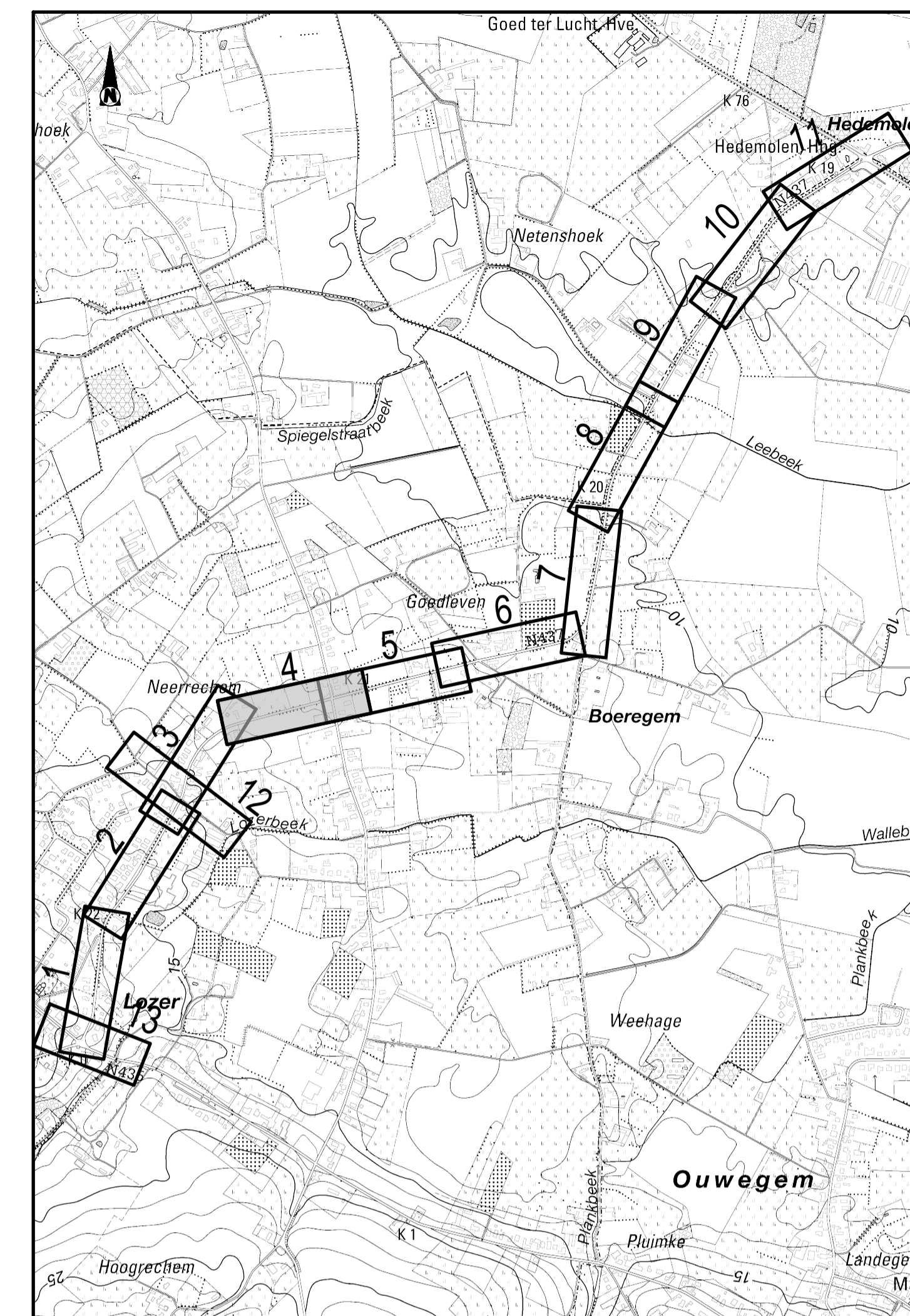
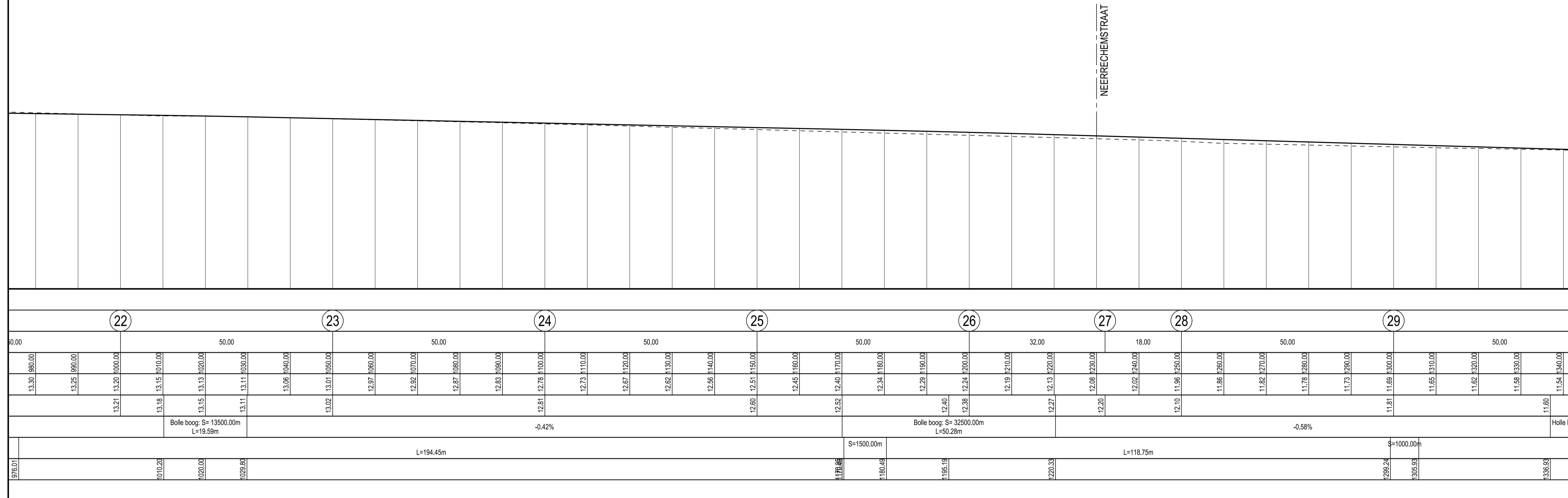

Opdrachtgevers

| | |
|---|--|
| <p>Gemeente Kruisem</p> <p>Opdrachtgever 1: Gezien & goedgekeurd door</p> | <p>Gemeente Nazareth</p> <p>Opdrachtgever 2: Gezien & goedgekeurd door</p> |
| <p>Agentschap Wegen & Verkeer</p> <p>Opdrachtgever 3</p> | <p>Aquafin NV</p> <p>Opdrachtgever 4</p> |
| <p>Farys</p> <p>Opdrachtgever 5</p> | |

Project
22.640
COLLECTOR LOZER
ONTWERP

Studiebureau

ARCADIS Design & Consultancy for natural and built assets

Maatschappelijke zetel: ARCADIS Belgium NV, Koningstraat 80, 1000 Brussel
Coördinerende vestiging: ARCADIS Belgium NV, Gaston Coormontlaan 8, bus 101, 9550 Gent

info@arcadisbelgium.be - www.arcadis.com

| Index | Datum | Omschrijving | Getek. | Nagez. | Projectmanager FW |
|--|------------|--------------------------|--------|--------|------------------------------|
| M | 07-12-2020 | ontwerpfase 2 | | | Schaal 1/500 - 1/100 |
| L | 30-07-2020 | ontwerpfase 2 | | | Formaat 0.62 m² |
| K | 05-11-2019 | aanpassingen voorontwerp | | | Projectnr. BE01 0026293 |
| Bestandslocatie: C:\werk\BRUGKAPING\CE_2021\1-Documenten\BE01030203-Galderik Looz - Ten 001\BRUGCE-Drawing\E34-Planview\30-03_01.dwg | | | | | Volgnummer 22.640\114-17.413 |
| Afdrukdatum: 27/03/21 11:12:19 AM | | | | | Georeferentie |
| Ontwerplocatie: OD | | | | | Coördinaten Lambert 1972 |
| Hoogtemeting TAW | | | | | |